

FUNDAÇÃO 03

Resumo Aço		Comp. total	Peso	Total
Piso do Térreo		(m)	(kg)	
Detalhamento fundação				
CA-50	Ø10	5413.9	3336	3336
CA-60	Ø5	1232.7	194	194
Total				3530

Elemento	Pos.	Diam.	Q.	Dob. (cm)	Reta (cm)	Dob. (cm)	Comp. (cm)	Total (cm)	CA-50 (kg)	CA-60 (kg)
P102	1	Ø10	4		182		182	728	4.5	
	2	Ø10	4		198		198	792	4.9	
	3	Ø5	3		268		268	804		1.3
	4	Ø10	8	30	371		401	3208	19.8	
	5	Ø5	3		148		148	444		0.7
Total:									29.2	2.0
Ø5:									0.0	2.0
Ø10:									29.2	0.0
Total:									29.2	2.0

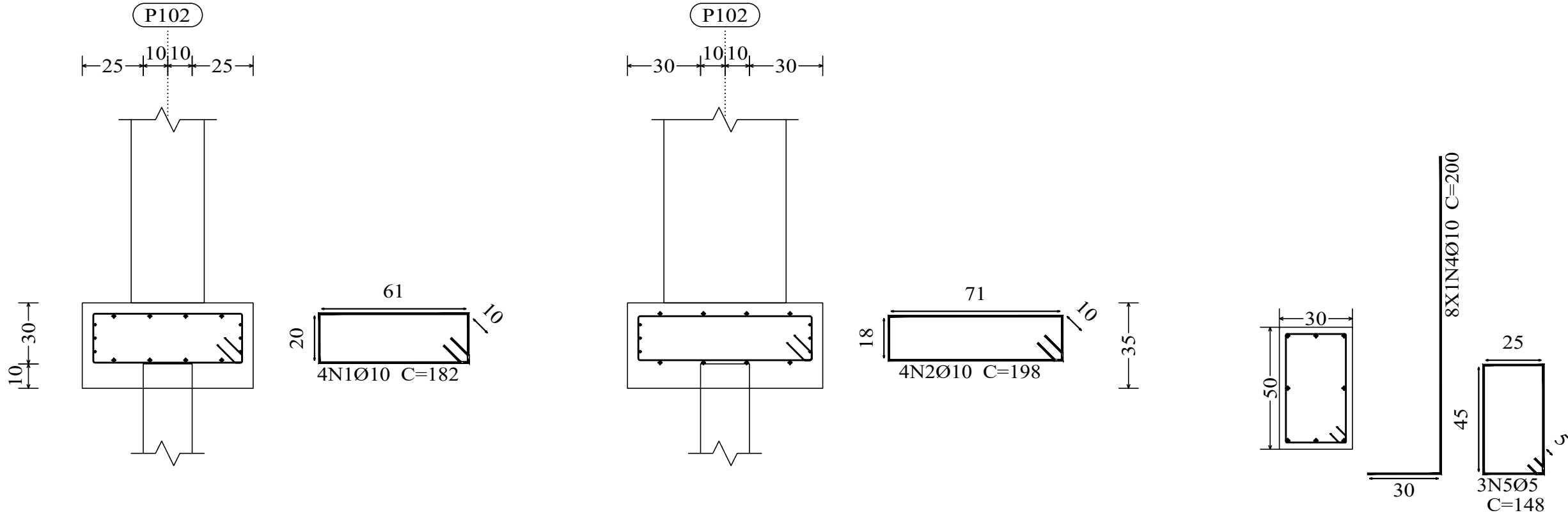

Estacas: ESTACA RAIZ

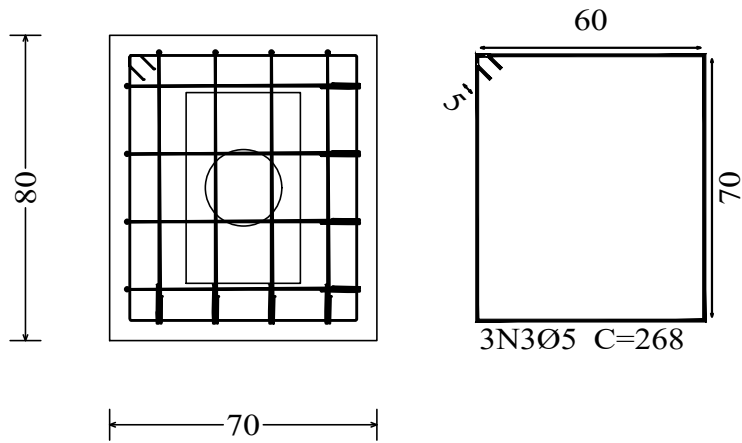

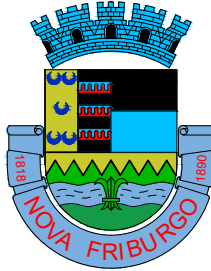

NOVA

FRIBURGO

PREFEITURA

SECRETARIA DE
INFRAESTRUTURA
E OBRAS

CONSTRUÇÃO DO CMEI - VEREADOR IRINEU MINEIRO

Nº DO PROCESSO:

ASSUNTO:
PROJETO BÁSICO ESTRUTURAL DOS BLOCOS DE COROAMENTO SOBRE ESTACAS ARMADAS DO TIPO RAIZ.

SECRETÁRIO DE OBRAS

BERNARDO COELHO VERLY - MATRÍCULA : 62.009

SUBSECRETÁRIO DE PROJETOS E RESPONSÁVEL TÉCNICO

LUAN LEITE FEIJÓ - ENG. CIVIL - CREA - RJ : 2013102356 - MATRÍCULA : 115.288

ENDEREÇO : RUA EUGENIO NIDECK, LOTE 02, NUMERO COLONIAL 11, CATARCIONE, NOVA FRIBURGO - RJ

ARMAÇÃO DOS BLOCOS, NÍVEL = -0,50m.

CONSTRUÇÃO :

ESCALA :

DATA :

PRANCHA :

INDICADA

FEVEREIRO / 2025

11/11

Nota de projeto:

Foi considerado o tipo de fundação profunda, blocos de coroamento sobre estacas do tipo raiz, com Ø 20cm, de acordo com relatório de sondagem rotativa furos SR 01 ao SR 08, pela empresa SEL - Santos Serviços de Engenharia Ltda. Rua Felício Vassalo nº 307, Cônego - Nova Friburgo - RJ - CNPJ: 27.694.298/0001-33

Responsável Técnico: Clauber Domingues dos Santos
Crea-RJ: 47.186-D